



INFORME

VISITA MONITORADA - OPCIONAL – ITEM 5

Em atendimento ao Calendário do Concurso, apresentamos as informações:

1. LOCAL: Lote destinado ao Concurso / Foz do Iguaçu;
2. ACESSO: O Acesso de pessoas ou veículos se dará exclusivamente pela Avenida Garibaldi (atual estacionamento);
3. PONTO DE ENCONTRO: Área1 (atual estacionamento);
4. DATA: 10 de fevereiro do 2023;
5. HORÁRIO: das 10:00h às 16:00h;
6. CONTATO: itaipu.ecoparque@gmail.com

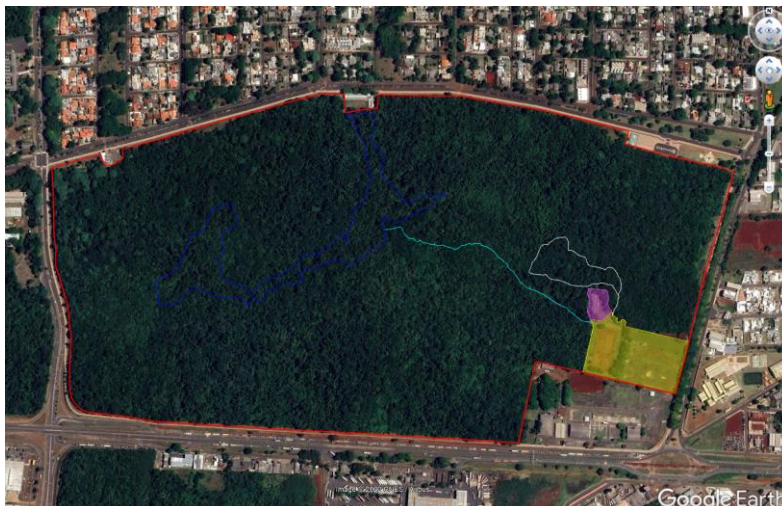

7. Poderá participar da “visita monitorada”, qualquer interessado, seja Concorrente ou não;
8. As despesas de deslocamento e infraestrutura serão da exclusiva responsabilidade do visitante;
9. Recomenda-se uso da calça e camisa com manga e sapato tipo botina;
10. Levar repelente, protetor solar e água potável;
11. A ITAIPU não se responsabiliza por eventuais acidentes que possam acontecer no dia do evento;
12. Estará no local, a disposição dos visitantes, um representante da ITAIPU, integrante da Comissão Deliberativa do Concurso e
13. Confirmar presença até o dia 09 de fevereiro as 17:00h (itaipu.ecoparque@gmail.com).

A Coordenação.

Proponente



Apoio



Realização

